FOUNTAINE PAJOT TANNA 47

Sam

Der Katamaran Fountaine Pajot Tanna 47 „Sam“, Baujahr 2024, liegt in Marina Kornati, Biograd, Biograd - Kroatien. Die Yacht hat 5 + 1 Kabinen, bietet Platz für 10 + 1 + 1 Personen und hat 5 Toilette/Dusche.



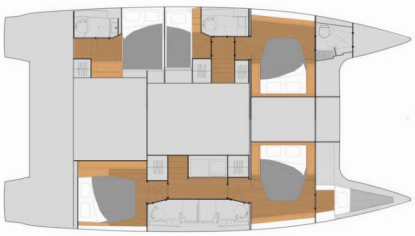

YACHT SPEZIFIKATION

Stützpunkt
Trogir, Marina Trogir (ex.SCT), Kroatien (01.01.-31.12.2026)
Marina Kornati, Biograd, Kroatien (01.01.-31.12.2099)

Yacht ID
535

Yachtmarke
Fountaine Pajot

Name
Sam

Baujahr
2024

Yachtlänge
13.94 m

Cabins
5 + 1

Kojen
10 + 1 + 1

Max. Passagiere
12

WC / Dusche
5

STANDARD YACHTAUSSTATTUNG

Bordküche	Gasflasche, Kühlschrank (190l + 90l Kühllade + 75l Cockpitkühlschrank), Mikrowelle, Pantryausrüstung, Warmes Wasser
Deckausrüstung	Ankerleine, Ankerwirbel, Auxiliary Anker (Reserve Anker), Badeplattform (Hydraulisch), Beiboot, Beiboot Pumpe, Bimini Top (für Steuerstand), Bootshaken, Bootsmannstuhl, Cockpittisch, Dieselkanister, Elektrische Ankerwinde, Fender, Festmacher, Gangway, Griller im Cockpit (Gas Plancha), Hauptanker (Jambo 40 kg), Heckdusche, Impeller, Keilriemen, Ölfilter, Kuchenbude (+ Steuerstand), Kugelfender, Kunststoff-Eimer (Pütz), Rep. set f. Beiboot, Scheinwerfer, Schwarzer Ball, Schwarzer Konus, Sprayhood, Springleine, Teak im Cockpit, Teakdeck (Naturholz - Doussie), Trosse, Wasserkanister, Wasserschlauch
Interieur	absenkbarer Salontisch, Barometer, Elektrische Toilette (5 x), Schiffsuhr, Ventilatoren in allen Kabinen
Komfort	Außerhalb Kissen (Loungedeck), Cockpit Kissen
Navigation	Autopilot (Garmin), Bretonplotter, Fernglas mit Peilkompass, GPS Kartenplotter (Garmin 8410), GPS Kartenplotter - Cockpit (Garmin GPS 8410), Hafenhandbücher, Kurslineale, Logge/Lot/Speed/Wind (Garmin multi GMI20), Navigationsset, Radarreflektor, Seekarten und nautische Reiseführer, Windex
Segel	Elektrische Winsch (Großsegel, Genua), Gennaker-Vorrichtung, Lazy bag, Lazy jacks
Sicherheitsausrüstung	Erste-Hilfe-Kit (Bordapotheke), Feuerlöscher, Handlampe, Lifebelts, Nebelhorn, Rettungsinsel, Rettungsring mit Licht, Schwimmwesten (Automatic), Seenotsignale, UKW Funk (Garmin inkl. AIS-Empfänger), Wantenschneider, Werkzeugset
Unterhaltung	Außenlautsprecher, Radio (FUSION MS-AV650 (AM, FM, CD, DVD, USB, AUX, Bluetooth)), TV, Unterwasserbeleuchtung
Yachtelektrik	Batterien (750 Ah), E-Landanschluss 220 V, Generator (12 kW), Heizung (2 x 5 kW), Inverter (2000 W), Klimaanlage (Betrieb nur mit Landstrom im Yachthafen oder mit Generator), Ladegerät, Solar Panel (PHOTOVOLTAIK / 1700 W), USB Stecker (In jeder Kabine)

PRICE / WOCHEN

01.01. - 19.03.2027 Reserviert	**20.03. - 27.03.2027** **3.938 €** ~~5.250 €~~	**27.03. - 03.04.2027** Reserviert	**03.04. - 10.04.2027** **3.938 €** ~~5.250 €~~
10.04. - 17.04.2027 **3.938 €** ~~5.250 €~~	**17.04. - 24.04.2027** Optioniert	**24.04. - 01.05.2027** **4.335 €** ~~5.780 €~~	**01.05. - 08.05.2027** **4.988 €** ~~6.650 €~~
08.05. - 15.05.2027 Reserviert	**15.05. - 22.05.2027** **6.300 €** ~~8.400 €~~	**22.05. - 29.05.2027** **6.953 €** ~~9.270 €~~	**29.05. - 05.06.2027** Reserviert







WEB
www.suncharter.de

TELEFONNUMMER
+49 (0)8171 299 05

E-MAIL
info@suncharter.de

SUN CHARTER
Hans-Urmiller-Ring 11, D-82515, Wolfratshausen, Deutschland

SUNCHARTER
Est. 1982

PRICE / WOCHEN

05.06. - 12.06.2027 8.138 € ~~10.850 €~~	**12.06. - 19.06.2027** Reserviert	**19.06. - 26.06.2027** Reserviert	**26.06. - 03.07.2027** Reserviert
03.07. - 10.07.2027 10.015 € ~~15.060 €~~	**10.07. - 17.07.2027** Reserviert	**17.07. - 24.07.2027** Reserviert	**24.07. - 31.07.2027** 10.992 € ~~16.530 €~~
31.07. - 07.08.2027 10.992 € ~~16.530 €~~	**07.08. - 14.08.2027** Reserviert	**14.08. - 21.08.2027** 10.992 € ~~16.530 €~~	**21.08. - 28.08.2027** Reserviert
28.08. - 04.09.2027 Reserviert	**04.09. - 18.09.2027** Reserviert	**18.09. - 25.09.2027** 9.443 € ~~12.590 €~~	**25.09. - 02.10.2027** 8.790 € ~~11.720 €~~
02.10. - 09.10.2027 8.138 € ~~10.850 €~~	**09.10. - 16.10.2027** 7.485 € ~~9.980 €~~	**16.10. - 23.10.2027** 6.563 € ~~8.750 €~~	**23.10. - 30.10.2027** 5.910 € ~~7.880 €~~
30.10. - 06.11.2027 5.243 € ~~6.990 €~~	**06.11. - 13.11.2027** 4.590 € ~~6.120 €~~	**13.11. - 20.11.2027** 4.590 € ~~6.120 €~~	**20.11. - 27.11.2027** 4.590 € ~~6.120 €~~
27.11. - 04.12.2027 4.590 € ~~6.120 €~~	**04.12. - 11.12.2027** 4.590 € ~~6.120 €~~	**11.12. - 18.12.2027** 4.590 € ~~6.120 €~~	**18.12. - 25.12.2027** 4.590 € ~~6.120 €~~







WEB
www.suncharter.de

TELEFONNUMMER
+49 (0)8171 299 05

E-MAIL
info@suncharter.de

SUN CHARTER
Hans-Urmiller-Ring 11, D-82515, Wolfratshausen, Deutschland

SUNCHARTER
Est. 1982