DUFOUR 390

Hope

Die Segelyacht Dufour 390 „Hope“, Baujahr 2023, liegt in ACI Marina Trogir, Trogir - Kroatien. Die Yacht hat 3 Kabinen, bietet Platz für 6 + 2 Personen und hat 2 Toilette/Dusche.

YACHT SPEZIFIKATION

Stützpunkt
ACI Marina Trogir, Kroatien

Yacht ID
374

Yachtmarke
Dufour Yachts

Name
Hope

Baujahr
2023

Yachtlänge
11.94 m

Cabins
3

Kojen
6 + 2

Max. Passagiere
8

WC / Dusche
2

STANDARD YACHTAUSSTATTUNG

Bordküche	Gasflasche, Kühlschrank, Pantryausrüstung, Warmes Wasser
Deckausrüstung	Ankerleine, Ankerwirbel, Auxiliary Anker (Reserve Anker), Beiboot, Beiboot Pumpe, Bimini Top, Bootshaken, Bootsmannstuhl, Cockpittisch, Dieselkanister , Elektrische Ankerwinde, Fender, Festmacher, Gangway, Griller im Cockpit (Plancha), Hauptanker (Jambo 22 kg), Heckdusche, Impeller, Keilriemen, Ölfilter, Kugelfender, Kunststoff-Eimer (Pütz), Rep. set f. Beiboot, Scheinwerfer, Schwarzer Ball, Schwarzer Konus, Sprayhood, Springleine, Teakholz im Cockpit, Trosse, Wasserkanister , Wasserschlauch
Interieur	absenkbarer Salontisch, Barometer, Schiffsuhr
Komfort	Cockpit Kissen
Navigation	Autopilot (Lewmar), Bretonplotter, Bugstrahlruder, Fernglas mit Peilkompass, GPS Kartenplotter - Cockpit (B&G 9"), Hafenhandbücher, Kurslineale, Logge/Lot/Speed/Wind, Navigationsset, Radarreflektor, Seekarten und nautische Reiseführer, Windex
Segel	Lazy bag, Lazy jacks
Sicherheitsausrüstung	Erste-Hilfe-Kit (Bordapotheke), Feuerlöscher, Handlampe, Lifebelts, Nebelhorn, Rettungsinsel, Rettungsring mit Licht, Schwimmwesten (automatisch), Seenotsignale, UKW Funk (Ray53), Wantenschneider, Werkzeugset
Unterhaltung	Außenlautsprecher, Radio (CD, USB, AUX, Bluetooth)
Yachtelektrik	E-Landanschluss 220 V, Heizung, Inverter, Ladegerät, Solar Panel (2x 100W)

PRICE / WOCHEN

12.07. - 26.07.2025 Reserviert	**26.07. - 02.08.2025** Reserviert	**02.08. - 09.08.2025** Reserviert	**09.08. - 16.08.2025** Reserviert
16.08. - 23.08.2025 Reserviert	**23.08. - 30.08.2025** Reserviert	**30.08. - 06.09.2025** Reserviert	**06.09. - 13.09.2025** Reserviert
13.09. - 27.09.2025 Reserviert	**27.09. - 11.10.2025** Reserviert	**11.10. - 18.10.2025** Reserviert	**18.10. - 25.10.2025** **1.352 €** ~~1.690 €~~
25.10. - 01.11.2025 **1.280 €** ~~1.600 €~~	**01.11. - 08.11.2025** **1.280 €** ~~1.600 €~~	**08.11. - 15.11.2025** **1.272 €** ~~1.590 €~~	**15.11. - 22.11.2025** **1.272 €** ~~1.590 €~~
23.11. - 31.12.2025 Reserviert	**01.01. - 20.03.2026** Reserviert		

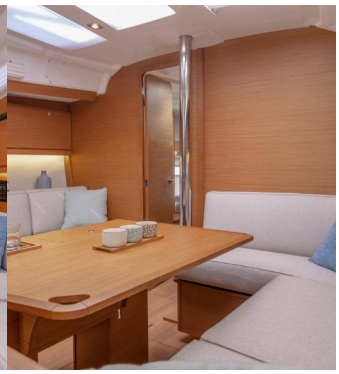

WEB
www.suncharter.de

TELEFONNUMMER
+49 (0)8171 299 05

E-MAIL
info@suncharter.de

SUN CHARTER
Hans-Urmiller-Ring 11, D-82515, Wolfratshausen, Deutschland

SUNCHARTER
Est. 1982