LAGOON 450 F

Sunce

Der Katamaran Lagoon 450 F „Sunce“, Baujahr 2019, liegt in Marina Tehnomont Veruda, Pula, Pula - Kroatien. Die Yacht hat 4 + 2 Kabinen, bietet Platz für 8 + 2 + 2 Personen und hat 4 Toilette/Dusche.

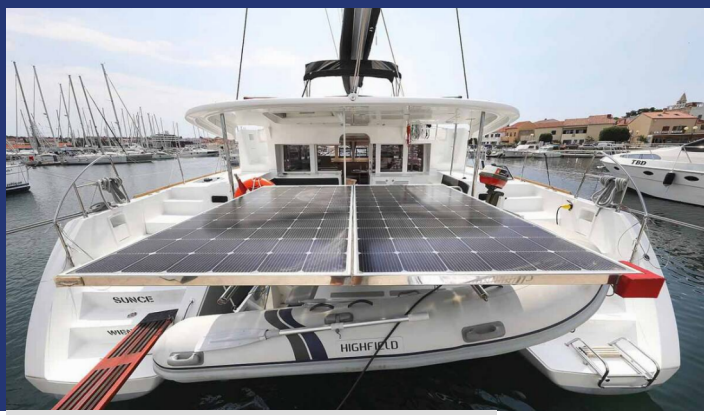

YACHT SPEZIFIKATION

Stützpunkt
Marina Tehnomont Veruda, Pula, Kroatien

Yacht ID
165

Yachtmarke
Lagoon-Bénéteau

Name
Sunce

Baujahr
2019

Yachtlänge
13.96 m

Cabins
4 + 2

Kojen
8 + 2 + 2

Max. Passagiere
12

WC / Dusche
4

STANDARD YACHTAUSSTATTUNG

Bordküche	Gasflasche, Kühlschrank (2x 130l (Salon) + 1x 80l (Cockpit)), Pantryausrüstung, Warmes Wasser
Deckausrüstung	Ankerleine, Ankerwirbel, Auxiliary Anker (Reserve Anker), Beiboot, Beiboot Pumpe, Bimini Top (am Steuerstand), Bootshaken, Bootsmannstuhl, Cockpittisch, Davit, Dieselkanister , Elektrische Ankerwinde, Fender, Fernbedienung für Ankerwinde mit Kettenzähler am Steuerstand, Festmacher, Gangway, Hauptanker, Heckdusche, Impeller, Keilriemen, Ölfilter, Kugelfender, Kunststoff-Eimer (Pütz), Rep. set f. Beiboot, Scheinwerfer, Schwarzer Ball, Schwarzer Konus, Springleine, Stühle, Trosse, Wasserkanister , Wasserschlauch
Interieur	absenkbarer Salontisch, Barometer, Innendusche, Schiffsuhr
Komfort	Bettwäsche, Cockpit Kissen
Navigation	Autopilot (B&G), Bildschirm (TV), Bretonplotter, Fernglas mit Peilkompass, GPS Kartenplotter - Cockpit (Raymarin Axiome 2 Pro 12" am Steuerstand inkl. AIS), Hafenhandbücher, Logge/Lot/Speed/Wind (B&G), Navigationsset, Radarreflektor, Seekarten und nautische Reiseführer, Sonar (B&G)
Segel	Elektrische Winsch (1), Gennaker-Vorrichtung
Sicherheitsausrüstung	Automatik-Schwimmweste, Erste-Hilfe-Kit (Bordapotheke), Feuerlöscher, Handlampe, Lifebelts, Nebelhorn, Rettungsinsel, Rettungsring mit Licht, Seenotsignale, UKW Funk (B&G V60 inkl. AIS), Werkzeugset
Unterhaltung	Außenlautsprecher (Cockpit + Flybridge), Radio (Fusion MS-RA70N: USB + Bluetooth)
Yachtelektrik	E-Landanschluss 220 V, Generator (4,4 kW), Heizung (2 x 5 kW), Inverter (1 kW), Klimaanlage (Salon), Ladegerät, Solar Panel (2 x 500 Watt), USB Steckern (in den Kabinen)

PRICE / WOCHEN

12.07. - 16.07.2025 Reserviert	**16.07. - 19.07.2025** 2.199 € ~~3.664 €~~	**19.07. - 26.07.2025** Reserviert	**26.07. - 02.08.2025** Reserviert
02.08. - 06.08.2025 2.897 € ~~4.829 €~~	**06.08. - 13.08.2025** Reserviert	**13.08. - 20.08.2025** Reserviert	**20.08. - 30.08.2025** Reserviert
30.08. - 06.09.2025 Reserviert	**06.09. - 13.09.2025** Reserviert	**13.09. - 20.09.2025** Reserviert	**20.09. - 24.09.2025** Reserviert
24.09. - 01.10.2025 Reserviert	**01.10. - 04.10.2025** Reserviert	**04.10. - 11.10.2025** Reserviert	**11.10. - 18.10.2025** 2.200 € ~~2.750 €~~
18.10. - 25.10.2025 1.912 € ~~2.390 €~~	**25.10. - 01.11.2025** Reserviert	**01.11. - 08.11.2025** Reserviert	**08.11. - 15.11.2025** 3.032 € ~~3.790 €~~
15.11. - 22.11.2025 3.032 € ~~3.790 €~~	**23.11. - 31.12.2025** Reserviert	**01.01. - 20.03.2026** Reserviert	

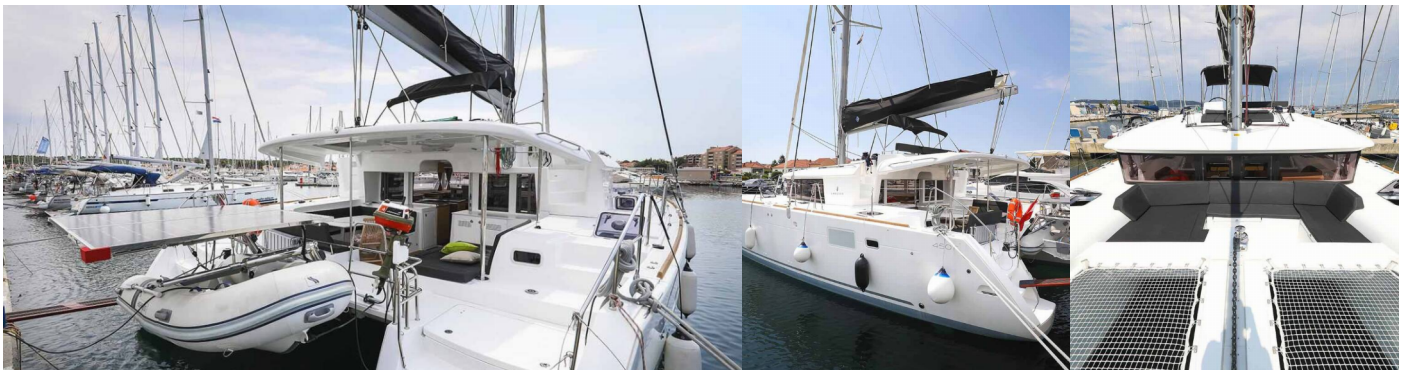

WEB
www.suncharter.de

TELEFONNUMMER
+49 (0)8171 299 05

E-MAIL
info@suncharter.de

SUN CHARTER
Hans-Urmiller-Ring 11, D-82515, Wolfratshausen, Deutschland

SUNCHARTER
Est. 1982